

VACUNAR CON SEGURIDAD DE LA VIRUELA DEL MONO

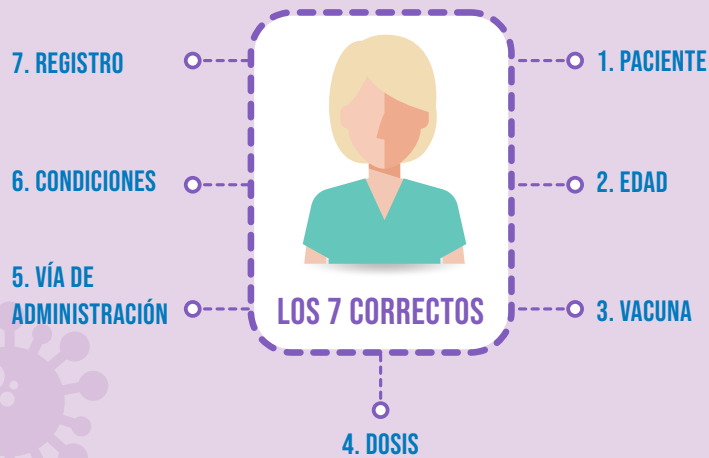

¿A QUIÉN VA DIRIGIDA?

Personas que cumplan los siguientes requisitos:

- **Profilaxis pre-exposición:** personas de cualquier edad que no hayan pasado la enfermedad con anterioridad y que mantienen prácticas sexuales de alto riesgo. Fundamentalmente, pero no exclusivamente, personas incluidas dentro de las indicaciones de la profilaxis pre-exposición al VIH (PrEP) o aquellas con infección por el VIH en seguimiento en las consultas hospitalarias
- **Profilaxis post-exposición:** contactos estrechos de casos confirmados, sobre todo aquellos con alto riesgo de enfermedad grave (población infantil, las embarazadas e inmunodeprimidos), así como personal sanitario y de laboratorio con contacto con casos confirmados y que hayan tenido alguna incidencia en el uso de EPI

Consulta la estrategia:
<https://bit.ly/estrategiavacunaviruelamono>

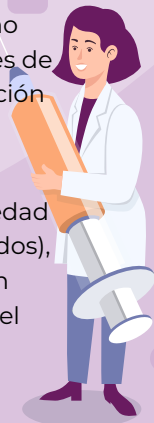

Organización Colegial de Enfermería de España

VACUNA

Contiene una forma viva modificada del virus no replicativo (no puede producir la enfermedad)

Nombre comercial: IMVANEX (UE) / JYNNEOS (EE.UU.)

1. CONSERVACIÓN

- Congelada: válida durante 2 años a -20°C
- Descongelada: se mantiene 2 meses entre $+2^{\circ}\text{C}$ y $+8^{\circ}\text{C}$
 - Una vez abierto el vial, se mantiene 8 horas entre $+2^{\circ}\text{C}$ y $+8^{\circ}\text{C}$

2. PAUTA

- 2 dosis (intervalo mínimo 28 días). Actualmente, 1 dosis, excepto en inmunodeprimidos

3. VÍA DE ADMINISTRACIÓN

- Subcutánea (0,5 ml) para menores de 18 años, embarazadas o inmunodeprimidos
- **Intradérmica (0,1 ml) para mayores de 18 años**

Material: jeringas de bajo volumen muerto para aprovechar mejor la vacuna. Agujas recomendadas: 0,45 x 10 mm (cono marrón) / 0,4 x 13 mm (cono gris)

PASO A PASO DE LA ADMINISTRACIÓN INTRADÉRMICA

Sitio anatómico: cara anterior del antebrazo. Inocular el producto justo debajo de la parte más superficial de la piel (epidermis)



01
Limpia la piel con suero fisiológico o agua destilada



02
Estira la piel de la zona a pinchar



03
Introduce el bisel hacia arriba con la jeringa paralela a la piel 3-5 mm (ángulo de $10-15^{\circ}$)



04
No aspirar, dejar de estirar la piel e inyectar la totalidad de la dosis



05
Debe formarse una pápula que indica administración correcta. Esperar unos segundos, retirar la aguja



06
Si aparece sangre, limpiar suavemente, sin presionar